PARTICOLARE BARRIERA H2 BORDO LATERALE

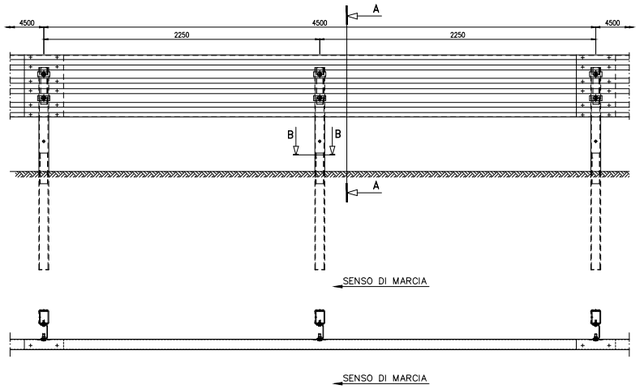

SEZIONE B–B
scala 1:5

SEZIONE A–A

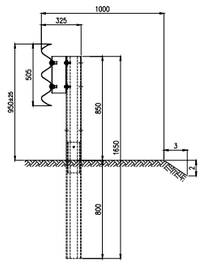

PARTICOLARE ELEMENTO TERMINALE - SCALA 1:50

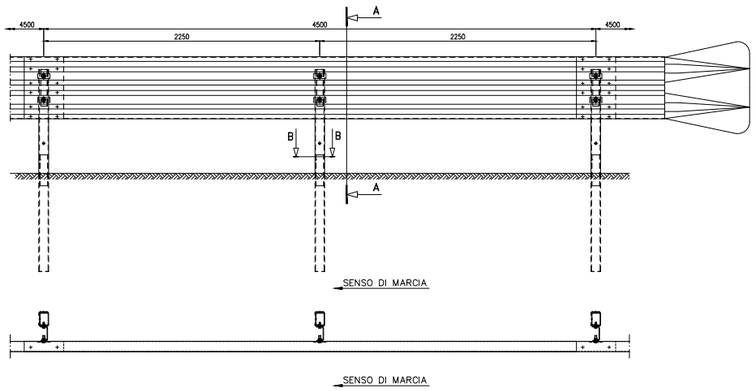

Aggiudicazione servizio di ingegneria a architettura dell'Agenzia nazionale per l'attrazione degli investimenti e lo sviluppo d'impresa S.p.A. "Invitalia" in qualità di CENTRALE DI COMMITTENZA prot. n. 0255738 del 08.09.2023

AEROPORTO CIVILE DI LAMEZIA TERME (CZ)

REGOLAMENTO (UE) 139/2014 - CERTIFICAZIONE AEROPORTO E REGOLAMENTO (UE) 2015/1998

A.U. - Accountable Manager	Maintenance Manager	CIRCOLARE ENAC APT-16
Dott. Marco FRANCHINI	Ing. Filippo MALAFARINA	Post Holder Progettazione Ing. Stefania RAIMONDO

S.A.CAL. S.p.A. Società Aeroportuale Calabrese

PROGETTO ESECUTIVO

(Codice Appalti D. Lgs 36/2023)

Progetto: *"Riqualifica della viabilità e delle aree di sosta"* dell'aeroporto di Lamezia Terme - CIS L03.
-CIG: 9906072D35; CUP: H84G22000040009
Contratto Istituzionale di sviluppo *"CIS Volare"*
Ambito di intervento: Trasporti e mobilità sostenibili - Fondi CIS scheda L03
CONTRATTO SIA SACAL prot. n. n. 007/2024/RCA
PSA (Masterplan 2012-2027) approvazione ENAC nota n.107905 del 24.10.2017
ENAC "Scheda A" - L03 - parcheggi e viabilità

PROGETTISTA DELL'OPERA
Ing. Andrea Benincasa di Caravacio

GEOLOGI
Dott. Geol. Gianluigi Mazzilli - Dott. Geol. Pierluigi Arbore

COORDINATORE DELLA SICUREZZA IN FASE DI PROGETTAZIONE
Geom. Salvatore Cipolla

BIM MANAGER
Arch. Marcella Blasi

RESPONSABILE UNICO DEL PROGETTO
Ing. Matteo Mastroianni

Nemesis Ingegneria Srl
Via P. Toselli 6 - Torino
Ing. Andrea Benincasa di Caravacio
Ing. Cristina Alasia
Geom. Salvatore Cipolla
Ing. Elisa Cappuccio
Geom. Juri Salza

Ingegneri Guadagnuolo & Partners Srl
Via A. Colavita 19 - Lamezia Terme (CZ)
Ing. Alessandro Guadagnuolo
Ing. Luigi Guadagnuolo

SIGEA SaS
Via Savonarola 9 - Corato (BA)
Dott. Geol. Gianluigi Mazzilli
Dott. Geol. Pierluigi Arbore

ORDINE INGEGNERI DELLA PROVINCIA DI TORINO
Dott. Ing. R. ANDREA BENINCASA di CARAVACIO n° 6601 X

OGGETTO ELABORATO

TRANSIZIONI TIPOLOGICHE E COSTRUTTIVI

Approvazione ENAC

Riferimento Elaborato	Data	Scala	Codice elaborato	Rev.
	LUGLIO 2025	1:25/VARIE	P E T 0 0 P S 0 0 T R A S T 0 2	B

REVISIONI					
D					
C					
B	LUGLIO 2025	REVISIONE A SEGUITO MODULI ISPETTIVI CONTECO	F.KERTUSHA	C. ALASIA	A. BENINCASA
A	GIUGNO 2025	PRIMA EMISSIONE	F.KERTUSHA	C. ALASIA	A. BENINCASA
REV.	DATA	DESCRIZIONE	REDATTO	CONTROLLATO	APPROVATO